

Řez S7

1:50

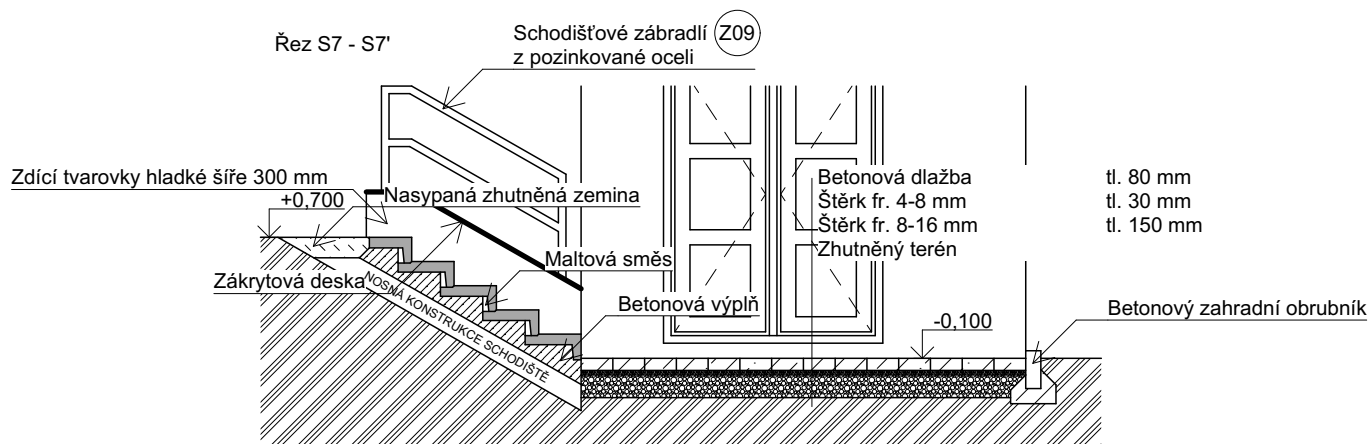
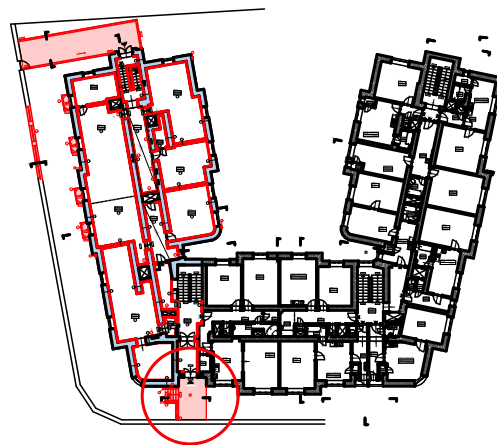

Poznámka

Nosná konstrukce schodiště je tvořena betonovou mazaninou ztuženou kari sítí 150x150x80.

±0,000 = 425,06 m.n.m.

Vedoucí projektant:	Ing. Tadeáš Vodička	 Smetanova 2813, 544 01 Dvůr Králové n.L. e-mail: izolace@vodizol.cz IČ: 259 29 828 DIČ: CZ25929828
Zodpovědný projektant:	Ing. Tadeáš Vodička	
Vypracoval:	Ing. Šárka Kožešníková	
Kraj : Liberecký kraj	M.Ú. : Dvůr Králové nad Labem	
Investor : STATUTÁRNÍ MĚSTO LIBEREC, nám. Dr.E.Beneše 1/1, Liberec I-Staré Město, 460 01 Liberec		Stupeň PD : DPS
Akce : Sanace suterénu bytového domu s č.p. 517, 785, 786, 787 na pozemku p.č. 510/1 v k.ú Ruprechtice ARCHITEKTONICKO STAVEBNÍ ČÁST		Datum : 03.2023
Název : Řez S7		Měřítko : 1:50
		Formát : 1 x A4
		Číslo výkresu : D.1.1.22